



**Informe Detallado de las Estadísticas  
del Campus Virtual UGD**

## 1. Uso del CVUGD por Departamento

Desde Agosto de 2013 se ha comenzado a implementar como nueva Plataforma un Moodle version 2.5. Desde esta fecha se ha ido creado numerosas Aulas Virtuales, en base a cada una de las Carreras de cada Departamento.

A continuación verán el detalle de movimientos reales en cada Departamento y Sede desde el inicio de la nueva Plataforma a la fecha de hoy 26 de noviembre del 2014.

Para las Sedes de Obera y Eldorado solo una breve descripción de la situación actual, sin entrar en el detalle dado que recién en este año se ha comenzado a contactar y trabajar con los docentes de estas Sedes.

### 1.1. Sede Posadas

Para esta sede se inicio el incentivo de su uso desde agosto del 2013, aunque no hubo un uso prioritario, porque se convivía aun con la Plataforma anterior y no se había, hasta ese momento generado un plan de migración transparente para las nuevas Aulas Virtuales, lo que significo un problema que fue resuelto meses después.

#### 1.1.1. Año 2013

Se inicia la Plataforma con Aulas Virtuales solos de los Departamento de Ciencias Económicas y Empresariales, Ingeniería y Ciencias de la Producción y Ciencias de la Salud. Para estos Departamentos se utilizo los planes de estudio como cantidad de Aulas Virtuales a crear.

Departamentos	Total de Aulas Creados	ago-13	sep-13	oct-13	nov-13	dic-13
Ciencias Económicas y Empresariales	35	0	3	1	1	0
Ingeniería y Ciencias de la Producción	48	2	17	7	10	4
Ciencias de la Salud	58	2	3	3	2	1

**Conclusión:** el primer periodo de puesta a producción fue engorroso y con varios inconvenientes que fueron siendo solucionados a lo largo del proceso de implementación.

#### 1.1.2. Año 2014

Para este año se genera un curso de capacitación gratuita y múltiples vías de comunicación y ayuda a los usuarios tantos docentes como estudiantes y se logra incrementar el uso de la Plataforma para diferentes Departamentos. En algunos casos de una manera notoria y en otros no tanto.

Se crean dos nuevos Departamentos dentro de la Estructura de la Sede de Posadas , el Departamento de Ciencias Sociales y Jurídicas, y en los últimos meses del Departamento de Diseño y Comunicación que al ser nuevo se decide no implementarlo en este año, hasta lograr una mayor maduración en las carreras, de dicho Departamento.

Departamentos		ene-14	feb-14	mar-14	abr-14	may-14	jun-14	jul-14	ago-14	sep-14	oct-14	nov-14
Ciencias Económicas y Empresariales	35	1	1	3	2	3	4	0	9	9	8	3
Ingeniería y Ciencias de la Producción	48	1	1	21	23	17	17	14	29	30	26	20
Ciencias Sociales y Jurídicas	48	0	0	2	6	3	2	3	3	3	4	4
Ciencias de la Salud	58	1	0	4	4	2	2	1	3	7	3	3
Diseño y Comunicación	37	0	0	0	0	0	0	0	0	0	0	0

1.1.3. Detalle de Métricas

En base a la cantidad de Aulas Virtuales creadas por Departamento se verifico por cada mes que docente han trabajo de manera explícita en su Aula Virtual. Llámese "explícita" al agregar un recurso o una actividad, evaluar actividades o todo movimiento dentro del Aula Virtual que no sea solo la visualización, en base a esto se generan los siguientes gráficos:

**Incremento en el uso de la Plataforma por Departamento:**

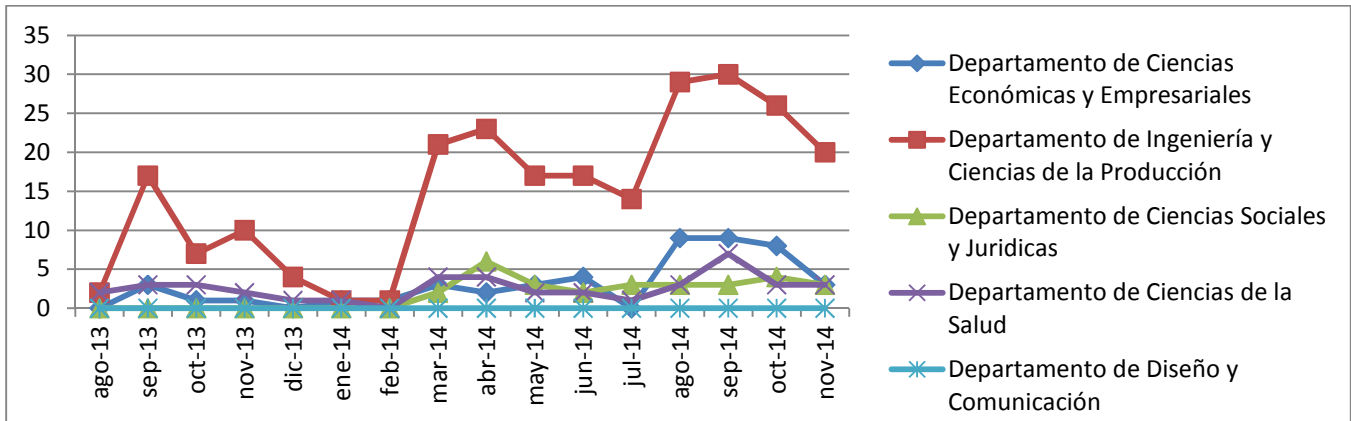

**Departamento de Ingeniería y Ciencias de la Producción**

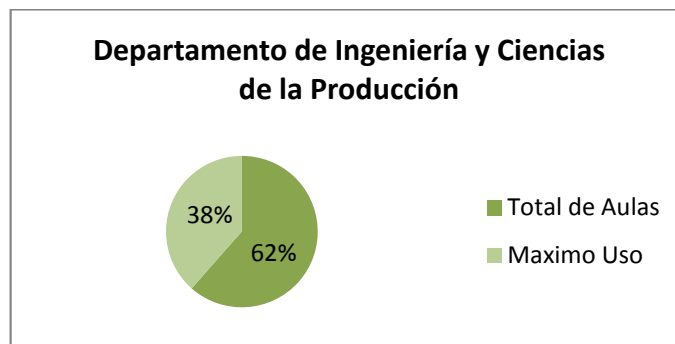

**Departamento de Ciencias Económicas y Empresariales**

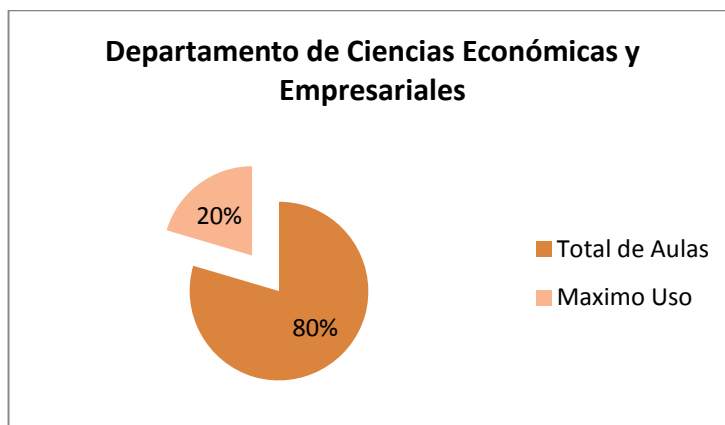

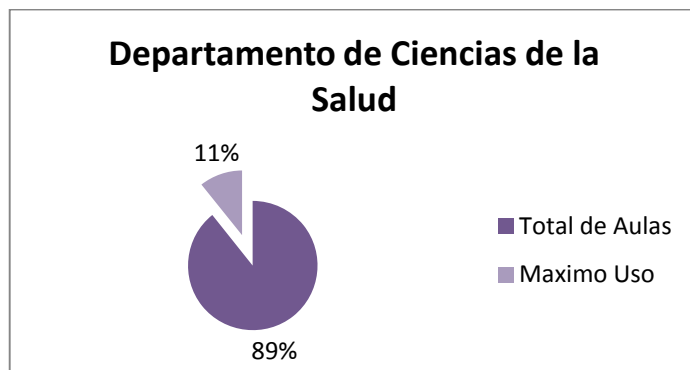
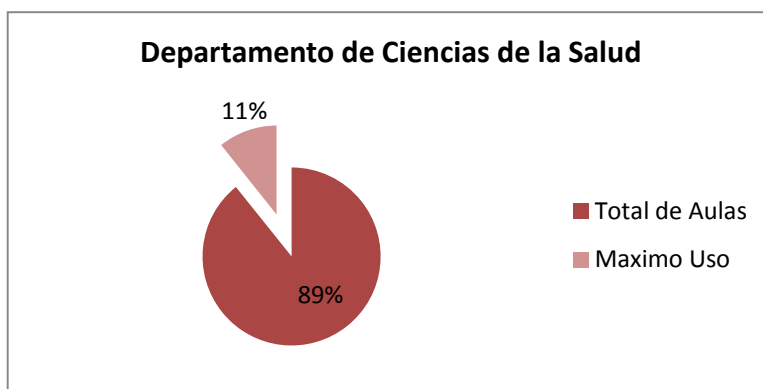
Departamento de Ciencias de la SaludDepartamento de Ciencias Sociales y Jurídicas*Sede Obera y Eldorado*

Para estas sede se comenzó a trabajar desde el año en curso, y recién en los últimos meses se fortaleció las vías de comunicación. Se prevee para el 2015 algún plan de implementación con acompañamiento al docente y al estudiante.